

サンホスピタル

# Sun Hospital

ISHII MEDICAL Corp. Public Relation Committee since 2006

**Vol. 73**  
2024 Winter



Mali Home Nursing Station  
**「マリー訪問看護ステーション」開設。**  
**ご利用者さまとご家族さまの「幸せ」に寄り添います。**

マリー訪問看護ステーションの「マリー」はタイ語でジャスミンの花を意味し、幸福という花言葉を持ちます。訪問看護を通じ、ご利用者さまやご家族さまの「幸せ」に寄り添う看護を提供したい、そんな想いを込めて名付けました。訪問看護でご不明なことなどございましたら、お気軽にご相談ください。



看護部長 樋口 和子

**ごあいさつ** **安心して穏やかに生活できるように**

この度、「マリー訪問看護ステーション」を新規開設させていただくことになりました。日頃より地域の皆様、関係各機関の皆様には大変お世話になり感謝申し上げます。ステーション名の「マリー」はジャスミンの花言葉、「幸福」という意味です。どのような場面でもご利用者さま、ご家族さまが安心して穏やかに生活できるように、気持ちに寄り添い尊厳を重視しながら支援させていただきます。今後とも何卒よろしくお願いたします。



**医療法人石井会**  
**マリー訪問看護ステーション**

受付時間 平日 8:30 ~ 17:30  
 休日 土日祝祭日、年末年始 (12/30 ~ 1/3)  
 所在地 群馬県伊勢崎市波志江町 1152  
 TEL 0270-27-5926  
 FAX 0270-27-5927

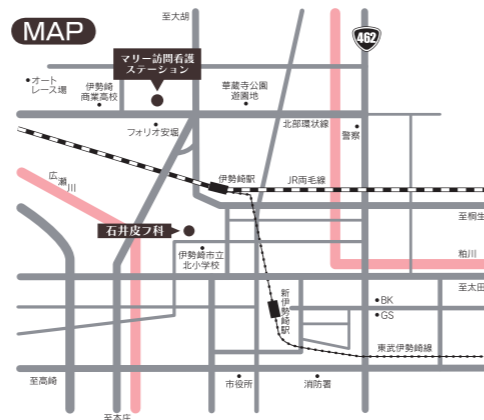

**① 病状の観察**



血圧・体温・脈拍等を測定します。また心身の状態も観察することで、病状の早期発見や再発防止に努めます。

**② 介護技術の相談・指導**



床ずれの手当や吸引、胃ろうチューブの管理等、ご利用者さま・ご家族さまにあった介護技術指導を行います。

**⑤ 医師の指示による医療的処置**



かかりつけ医の指示に基づき、在宅酸素療法や吸引、膀胱留置カテーテルの管理等の医療的処置を行います。

**③ 療養上の日常生活支援**



身体の清拭、食事・排泄の援助、その他トラブル等があれば処置を行います。

**⑥ かかりつけ医、医療サービス事業者との連絡・調整**



ケアマネジャーやサービス事業者、行政等と連携を取り、利用者さまの自立に向けて相談・助言を行います。

**④ 服薬管理**



薬の効果を確認し、副作用を観察、ご利用者さまの服薬を管理し助言を行います。

**⑦ 療養生活の指導**



療養生活の習慣を整え、状態悪化を予防・健康状態の維持・改善のための指導を行います。

**主なサービス内容**

自宅で穏やかに過ごせるように看護の面からご利用者さまのお手伝いをさせていただきます。

# あなたの健康管理をお手伝いいたします 人間ドックのご案内

人間ドックはがんや心臓病、生活習慣病などの重大な疾患を早期に発見することができます。  
血液検査、心電図、エコー検査、レントゲン、内視鏡検査などにより詳細な健康状態の評価が可能です。  
これにより、病気の早期発見ができる可能性が高まるだけでなく、病気の進行を遅らせることができます。

## 2つのコースをご用意

食道・胃の検査はレントゲンまたは内視鏡を選択することができます



### A コース

直腸を除く、ほぼ全身のチェックが可能

料金 **38,500 円** (税込)

検査時間 **8:00 ~ 13:00** (土曜日可)

### B コース

A コースの縮小版

料金 **33,000 円** (税込)

検査時間 **8:00 ~ 12:00** (土曜日可)

**検査項目** ▶ 40歳未満の方は健診内容に制限がありますので詳細は総合診療部までお問い合わせください。

項目	検査内容	Aコース	Bコース
診察	問診・診察・触診	●	●
身体測定	身長・体重・腹囲・標準体重・肥満度	●	●
聴力検査	オーディオ法 (1000Hz・4000Hz)	●	●
眼	視力検査・眼圧検査・眼底検査	●	●
循環器	血圧・心電図	●	●
	負荷心電図・CPK	●	×
呼吸器	胸部レントゲン (正面)・胸部 CT	●	●
	呼吸機能検査 (肺活量・1秒率)	●	●
消化器	胃透視検査または胃内視鏡検査 (経口または経鼻)	●	●
	便潜血検査	●	●
腹部超音波検査	肝臓・胆嚢・膵臓・腎臓・脾臓・膀胱・前立腺または子宮	●	●
尿検査	蛋白・糖・潜血・ウロビリノーゲン・ケトン体	●	●
	尿沈渣	●	×
生化学検査	総蛋白・LDH・蛋白分画・T-Bil・D-Bil	●	●
	AST・ALT・γ-GTP・LDL-C・HDL-C・TG	●	●
	アミラーゼ・クレアチニン・尿酸	●	●
	尿素窒素・eGFR・Na・K・cl	●	●
	空腹時血糖・HbA1c	●	●
	CHE・ALP・ALB・A/G	●	×
血液学検査	白血球数・赤血球数・色素量ヘマトクリット値・血小板数	●	●
	血液像	●	×
免疫学的検査	HBs抗原・HBs抗体・HCV抗体・CRP・梅毒検査	●	●
	リウマチ因子・HIV検査 (希望者のみ)	●	×
	血液型 (初回のみ)	●	●
骨粗鬆症	骨塩定量・P・Ca	●	×

## オプション検査

人間ドック、一般健診とセットでご受診いただけます。検査は予約制となります。



項目	検査内容	料金 (税込)
脳ドック	頸部エコー、脳 MRI・MRA 検査を行います。 脳腫瘍・脳梗塞・微小出血・動脈硬化症などを診断するために優れた検査です。 脳ドック単体でもご利用いただけます。	33,000 円
子宮頸がん検査	子宮頸がんの早期発見のための検査です。 ※最寄りの婦人科にてご受診いただけます。	7,700 円
マンモグラフィ	乳房のしこり (腫瘍) の有無、大きさや形、石灰化の有無がわかる検査です。 ※視触診を含みます。	3,300 円
乳腺エコー	超音波を使用し、おもに乳腺の状態を調べる検査です。 ※視触診を含みます。	3,850 円
腹部エコー	超音波を使用し、肝臓・胆嚢・膵臓・腎臓・脾臓・膀胱・前立腺または子宮の状態を調べる検査です。	3,850 円
PSA 検査	前立腺がんの早期発見をするための検査です。 ※伊勢崎市がん検診の前立腺がん検診対象の方は、年度のがん検診対象期間中は 同時にご受診いただけます。ドック受診時に、市がん検診受診票をご持参ください。	3,850 円
N-NOSE (エヌノーズ)	尿検査により全身の早期がんのリスクを手軽に調べられる検査です。	14,800 円
アミノ インデックス	血液中のアミノ酸濃度により、がんのリスクを調べる検査です。 男性 胃がん・肺がん・大腸がん・膵臓がん・前立腺がん 女性 胃がん・肺がん・大腸がん・膵臓がん・乳がん・子宮、卵巣がん	25,300 円
胸部 CT 検査	通常のレントゲン検査では発見することが難しい、 小さな肺がんや炎症などを調べる検査です。	7,700 円
大腸内視鏡検査	大腸がんの早期発見やポリープ、炎症の確認などを目的とする検査です。 ※生検は行いますがポリープ切除は行いません。	9,900 円
甲状腺機能検査	血液中の (FT3、FT4、TSH) を測定し、機能を調べる検査です。	2,200 円
内臓脂肪 CT 検査	腹部の内臓脂肪の様子を調べる検査です。	3,300 円
View39	採血でアレルギーを調べます。標準的な 39 項目を検査します。	11,000 円
喀痰検査	痰を採取し、肺や気管支などの細胞の悪性度を調べる検査です。	2,200 円

あなたのお近くの健診機関として、健康管理のお手伝いをいたします。  
安心して健診が受けられるようスタッフ一同お待ちしておりますので、ぜひ当ドックをご利用ください。

医療法人 石井病院  
群馬県伊勢崎市波志江町 1152 TEL.0270-21-3111(代表)

TEL. **0270-23-8536**  
総合診療部 (健診・人間ドック) 直通



人間ドックを  
受け付けております



# 防 災 へ の 取 り 組 み

当院は防災・安全対策のため、実際の災害を想定した訓練を行い、職員1人ひとりの防災意識を高め、より安全な医療の提供を目指しております。

## 消防競技会への参加

### 石井病院、5年ぶりの総合優勝！

令和5年10月5日、伊勢崎佐波防火協会主催の第23回消防競技会がコロナ禍を経て4年ぶりに伊勢崎あずま総合運動場で開催されました。本競技会では伊勢崎市と玉村町の17事業所、97名が参加し、消火器及び屋内消火栓の操作の正確性とタイムを競います。今回石井病院は消火栓女子個人の部で第1位、消火栓男子個人の部では第4位、5位に入賞。続く消火栓団体の部では女子・男子の部ともに第1位を勝ち取り、これにより平成30年以来念願だった5年ぶりの総合優勝を果たしました。



### 出場者の感想

今回の消防競技会はコロナ禍のため4年ぶりの開催となりました。競技会へ向け、仲間と日々切磋琢磨し練習を重ねてきました。当日は全員が練習の成果を発揮し、総合優勝という最高の結果で終わることが出来ました。競技会を通して「自らの職場は自ら守る」という自衛消防の意識を日頃から持つことの大切さを再認識しました。最後に消防競技会でご指導いただいた皆様にご場をお借りして心より感謝申し上げます。

## 防災訓練の実施

### 秋季防災訓練を実施しました。

令和5年10月13日、秋季防災訓練を実施しました。伊勢崎消防署北分署による立ち合いのもと、非常時(火災)を想定した緊張感のある避難誘導訓練を行うことが出来ました。また自主防災協力会員の方々にもご協力いただき、消火器や屋内消火栓を実際に操作することで、その操作方法を学びました。石井病院では防災意識の強化を目的とし、毎年このような訓練を実施しています。こうした取り組みを続けることで非常時に適切な行動がとれるよう職員一同心がけて参ります。



### 参加者の感想

重症患者役として、防災訓練に参加させていただきました。3階病棟から避難用担架を使って非常階段で1階まで運んでもらい貴重な体験が出来ました。初めての体験で不安でしたが看護師さんやリハビリ課の方がたくさん声を掛けてくださり、とても安心することが出来ました。今回の経験を生かし避難時には患者様に寄り添い声をかけ安心していただけるような対応をしたいと思います。

# MESSAGE

## 新任退任医師ごあいさつ

### 内科

令和5年12月15日 退任



**松下 靖志** Yasushi Matsushita

振り返ると、まだ短い医師人生の多くが石井病院での思い出に彩られています。多くを学ばせていただき、感謝してもしきれません。後ろ髪を引かれる思いですが、新天地でも一層精進していく所存です。本当にありがとうございました。

### 皮膚科

令和5年11月30日 退任



**井田 梓** Azusa Ida

沢山の患者様を診療する中で、学ぶことが多く充実した経験をさせていただきました。信頼して下さった患者様や、日々助けていただいた先生方、スタッフの皆様には感謝の気持ちで一杯です。本当にありがとうございました。

### 皮膚科

令和5年11月1日 新任



**齋藤 暢胤** Masatsugu Saito

令和5年11月に着任いたしました。親切・丁寧な診療を行い、地域の皆様のお力になれるよう努力してまいります。どうぞよろしくお願いいたします。  
出身大学：群馬大学  
所属学会：日本皮膚科学会

## 診療実績報告

### 外来患者数

単位：人

各 科	9月	10月	11月	
内科	合計	2,890	2,815	3,202
	1日平均	120.4	114.9	130.7
外科	合計	309	320	302
	1日平均	12.9	13.1	12.3
形成外科	合計	368	459	488
	1日平均	15.3	18.7	19.9
整形外科	合計	3,527	3,530	3,344
	1日平均	147.0	144.1	136.5
皮膚科	合計	2,782	2,808	2,609
	1日平均	115.9	114.1	106.5
眼科	合計	388	320	371
	1日平均	16.2	13.1	15.1
石井皮膚科	合計	2,179	2,338	2,050
	1日平均	114.7	111.3	97.6
分川院	合計	6,362	6,673	5,934
	1日平均	346.9	339.9	348.3
敷島の森	合計	1,261	1,420	1,304
	1日平均	66.4	67.6	65.2

### 外来患者数

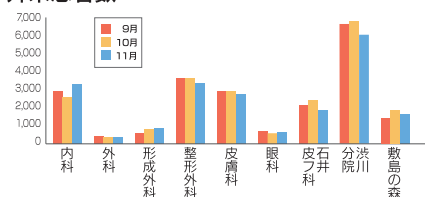

### 入院患者数

単位：人

各 科	9月	10月	11月	
内科	合計	705	604	887
	1日平均	23.5	19.5	29.6
外科	合計	86	75	43
	1日平均	2.9	2.4	1.4
形成外科	合計	30	42	60
	1日平均	1.0	1.4	2.0
整形外科	合計	2,631	2,651	2,890
	1日平均	87.7	85.5	96.3
回復期	合計	1,282	1,322	1,282
	1日平均	42.7	42.7	42.7
皮膚科	合計	60	38	45
	1日平均	2.0	1.2	1.5
眼科	合計	9	12	9
	1日平均	0.3	0.4	0.3

### 入院患者数

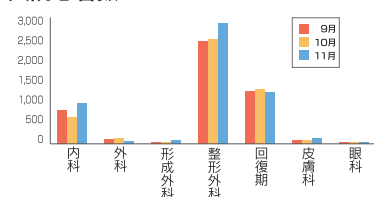

### 年間の中央手術件数 (R4.12 ~ R5.11) 単位：人

外 科	整形外科	形成外科	眼 科	合 計
29	806	49	60	944

### 中央手術件数

単位：人

各 科	9月	10月	11月
外 科	1	3	4
整形外科	67	61	64
形成外科	3	3	5
眼 科	6	6	3

### 中央手術室 手術件数

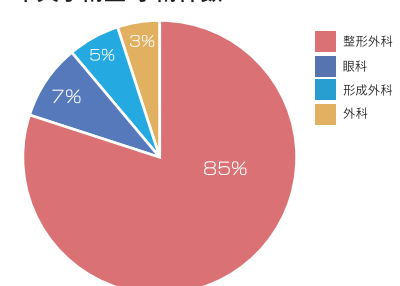

集計期間：R5.9 ~ R5.11

# キャンドルサービスを行いました。

**おしらせ** クリスマス恒例のキャンドルサービスを行いました。

当院では毎年クリスマスの時期に  
入院患者様へのキャンドルサービスを行っています。

今回もサンタクロースからのクリスマスプレゼントを  
入院患者様 1人1人にお渡しいたしました。

あたたかな雰囲気に包まれた  
素敵なひとときとなりました。



ご意見・ご感想をお寄せください

編集後記

早くも冬の陽気となりましたね。何かと不便の多い日が続きますが、皆さまのご健康を心よりお祈り申し上げます。また、広報誌や当院に対するご意見・苦情などがございましたら遠慮なく職員に声をお掛けください。(メールやご意見箱への投函もOKです。)

ご意見箱の設置場所

- ・1階 正面受付前
- ・2階 ナースステーション前
- ・2階 食堂ラウンジ
- ・3階 ナースステーション前
- ・3階 食堂ラウンジ

**理 念**  
社会に貢献し、信頼される医療を提供する。

**基本方針**

- ・私たちは、一般急性期医療を主体とした早期離床・早期社会復帰を目指したチーム医療を実践します。
- ・私たちは、患者様の権利を守り医療安全の確保に尽力します。
- ・私たちは、自己研鑽に励み知識と技術の向上に努めます。

**患者様の権利**

私たちは、患者様の権利を尊重した医療を行います。

1. 患者様は、最善の医療と看護を安全かつ平等に受ける権利を持っています。
2. 患者様は、人権を尊重されプライバシーを保護される権利を持っています。
3. 患者様は、医療内容についての説明と情報提供を求める権利を持っています。
4. 患者様は、自らの意思に基づいて治療を選択する権利を持っています。
5. 患者様は、セカンドオピニオンを求める権利を持っています。

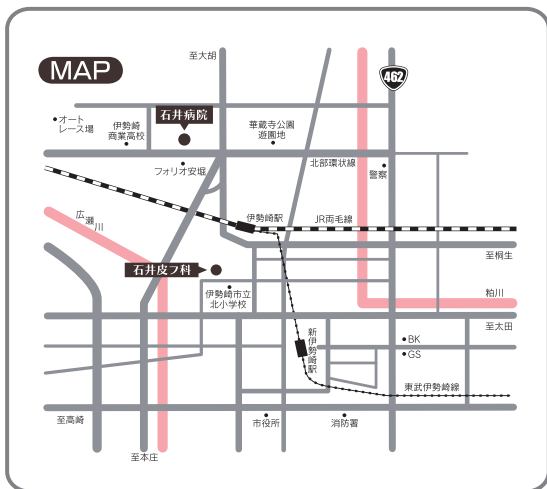

**【診療科目】**

内科、呼吸器科、消化器科、循環器科、リウマチ科、外科  
肛門科、形成外科、整形外科、皮膚科、アレルギー科  
麻酔科(ペインクリニック)、眼科、リハビリテーション科

**【受付時間】** 平日 8:30 ~ 12:00 / 13:00 ~ 17:00  
土曜 8:30 ~ 12:00  
日曜 8:30 ~ 11:00

**【休 診 日】** 祝日 / 国民の休日 (日曜を除く)

**【病 床 数】** 188床  
(急性期 126床 / 回復期 43床 / 地域包括ケア 19床)

**【救急体制】** 救急告示医療機関  
病院輪番制 第二次救急医療体制

**【関連施設】** 医療法人石井会 石井皮フ科  
医療法人石井会 渋川伊香保分院  
医療法人石井会 敷島の森 おなかのクリニック  
医療法人石井会 マリー訪問看護ステーション

電車でお越しになる方  
■JR 伊勢崎駅から車で5分  
■JR 上越新幹線 本庄早稲田駅から車で40分  
■JR 本庄駅から車で30分

お車でお越しになる方  
■関越自動車道 本庄・児玉ICから車で40分  
■関越自動車道 高崎ICから車で30分  
■北関東自動車道 駒形ICから車で10分  
■北関東自動車道 伊勢崎ICから車で15分



▲ 石井病院ホームページ

医療法人 石井会 石井病院

〒372-0001 群馬県伊勢崎市波志江町 1152

TEL : 0270-21-3111 (代表)

URL : <https://www.ishii.or.jp/>